

## KRÓKTÚN 6-6A

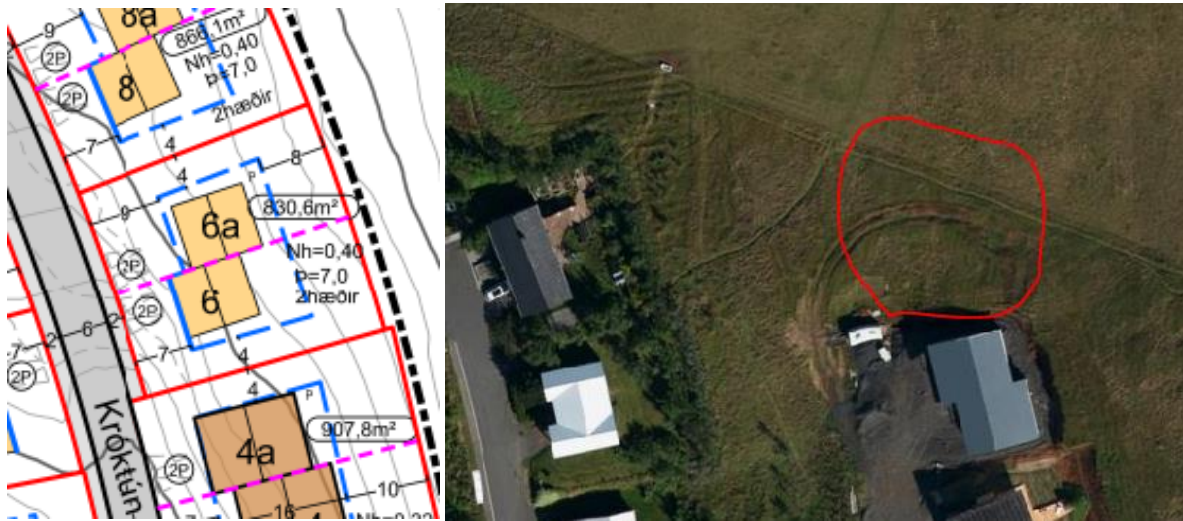

Stærð: 830,6 m<sup>2</sup>

Lámarks byggingarmagn er 290 m<sup>2</sup> eða 145 m<sup>2</sup> hvort hús um sig, hámarks byggingarmagn 332,2 m<sup>2</sup>.

Lóð undir parhús á 2 hæðum.

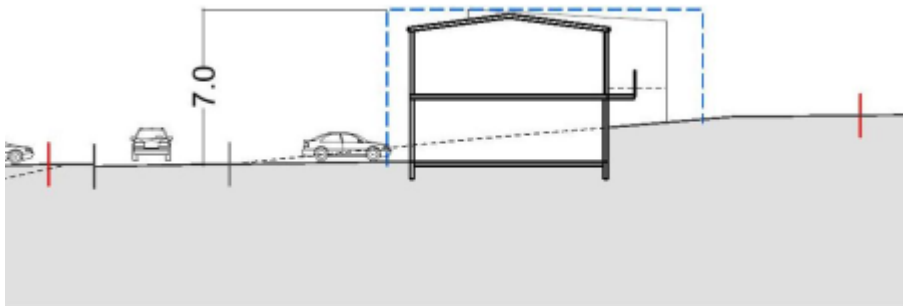

Hámarkshæð í mæni er 7 m frá götu.

Á lóð skal koma fyrir 2 bílastæðum fyrir hverja íbúðareiningu

Hús skulu byggð á steyptum grunni með steyptri botnplötu.

Nánari upplýsingar um lóðirnar og skipulagsmál má nálgast á skrifstofu skipulags- og byggingarfulltrúa og á heimasíðu Mýrdalshrepps

[https://www.vik.is/static/files/Skipulag-og\\_byggingarfulltrui/Deiliskipulag/dsk-br-tunahverfi-upprattur-20220510.pdf](https://www.vik.is/static/files/Skipulag-og_byggingarfulltrui/Deiliskipulag/dsk-br-tunahverfi-upprattur-20220510.pdf)

[https://www.vik.is/static/files/Skipulag-og\\_byggingarfulltrui/Deiliskipulag/dsk-br-tunahverfi-greinagerd-20220510.pdf](https://www.vik.is/static/files/Skipulag-og_byggingarfulltrui/Deiliskipulag/dsk-br-tunahverfi-greinagerd-20220510.pdf)

Innan svæðis er óheimil útleiga íbúða í atvinnuskyni. Í því fellst að útleiga sem fellur undir reglugerð um veitingastaði, gististaði og skemmtanahald er bönnuð. Langtíma útleiga húsnæðis er heimil.