

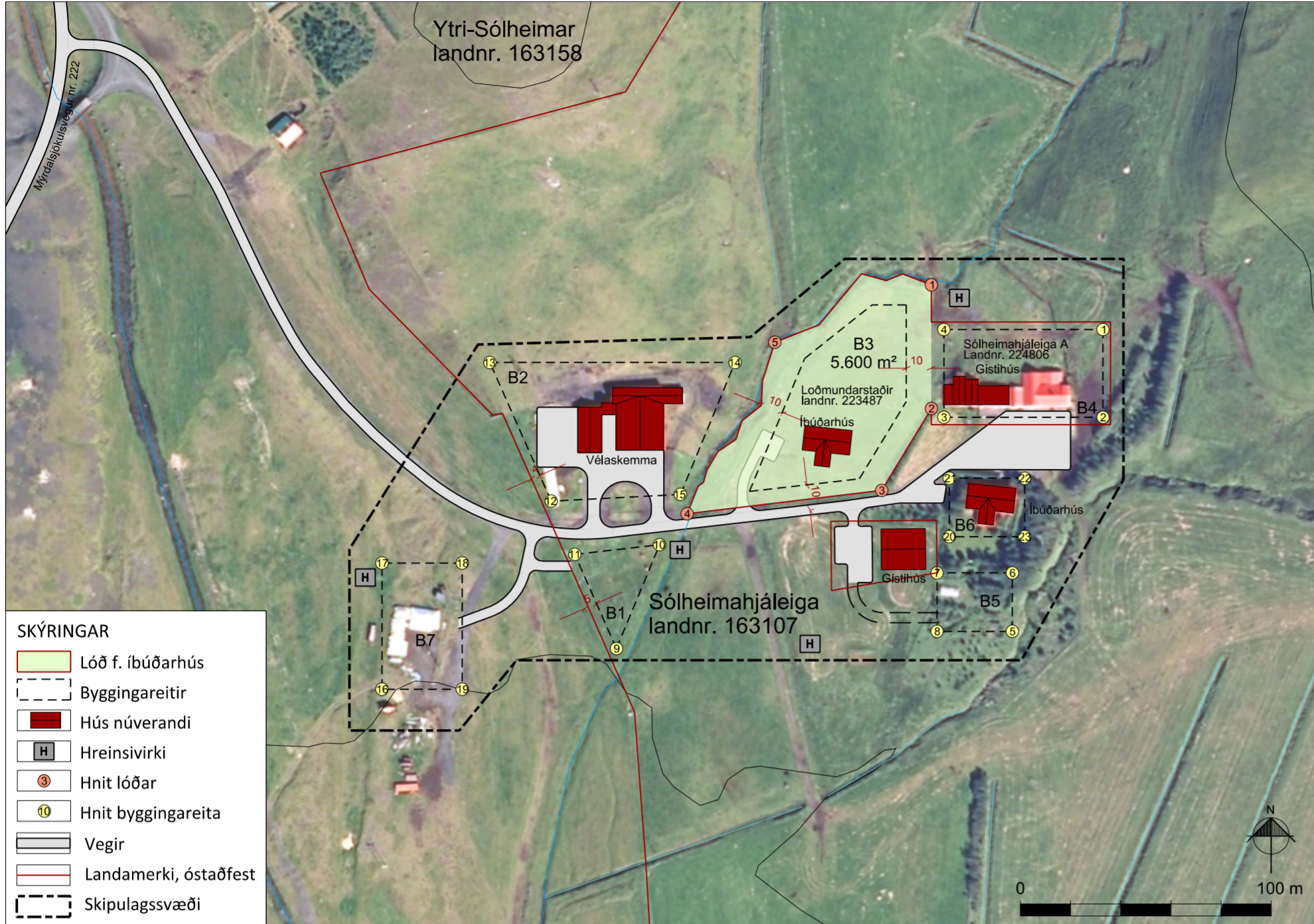

SÓLHEIMAHJÁLEIGA í Mýrdalshreppi

Deiliskipulagsbreyting



Breyttur deiliskipulagsuppráttur í mkv. 1:2.000.

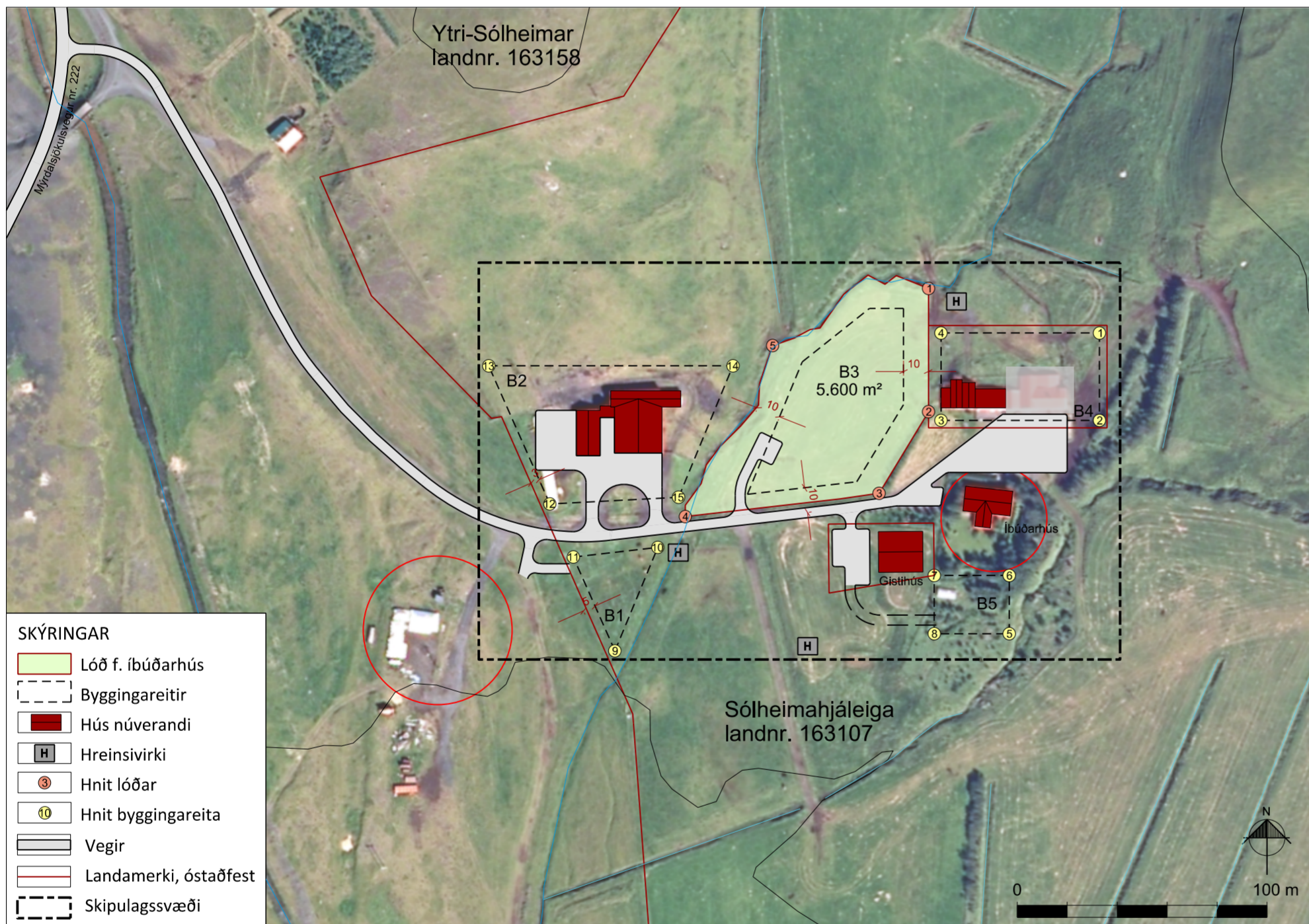

Gildandi deiliskipulagsuppráttur í mkv. 1:2.000. Breytingar á upprætti eru gerðar innan rauðu rammanna.

HNIT BYGGINGAREITA

Nr.	Austur	Norður
1	484080.45,331764.91	16,483792.89,331621.40
2	484080.45,331729.91	17,483792.89,331671.73
3	484017.01,331729.91	18,483824.93,331671.73
4	484017.01,331764.91	19,483824.93,331621.40
5	484044.32,331644.48	20,484019.18,331682.26
6	484044.32,331667.81	21,484019.18,331705.59
7	484014.30,331667.81	22,484049.20,331705.59
8	484014.30,331644.48	23,484049.20,331682.26
9	483886.44,331637.62	
10	483903.61,331679.07	
11	483869.82,331675.20	
12	483860.41,331696.45	
13	483835.94,331751.77	
14	483933.74,331751.77	
15	483911.93,331699.14	

Öll hnit eru í ISN93 hnitakerflinu.

HNIT LÓÐAR F. IBÚÐARHÚS

Nr.	Austur	Norður
1	484012.01,331782.74	
2	484012.01,331733.39	
3	483992.21,331700.71	
4	483914.63,331691.40	
5	483949.58,331759.87	

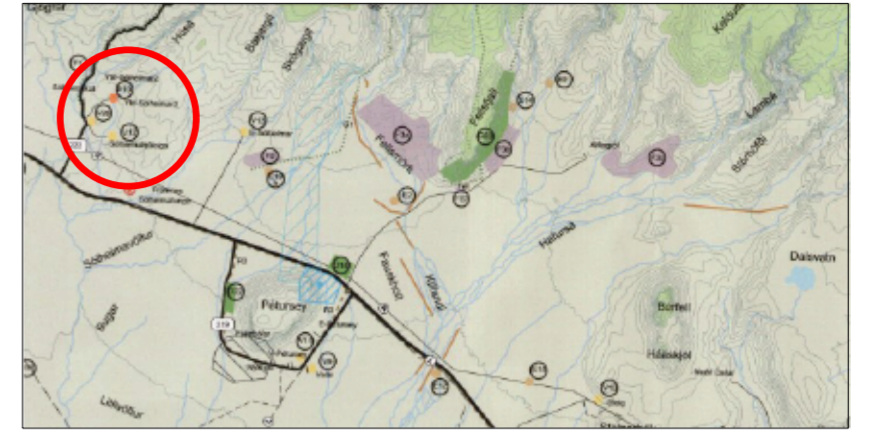

Aðalskipulag Mýrdalshrepps 2012-2028 í mkv. 1:50.000.

GREINARGERÐ

1. INNGANGUR

Skipulagssvæðið

Í gildi er deiliskipulag Sólheimahjáleigu, samþykkt 26. feb. 2015 og birt í B-stjórnartíðindum 5 ágúst. 2015. Gildandi skipulag tekur til 4 ha spildu þar sem gert er ráð fyrir íbúðarhúsi, skemmu og húsum fyrir ferðaþjónstu.

Breyting skipulags tekur til stækkunar skipulagssvæðis, byggingar starfsmannahúsa, íbúðarhúss og stækkunar núverandi íbúðarhúss. Einnig er afmörkun lóða lagfærð (skv. Þjóðskrá) og nýjar lóðir, sem stofnaðar hafa verið eru settar inn á skipulagið.

Í Aðalskipulagi Mýrdalshrepps 2012-2028 er skipulagssvæðið skilgreint sem landbúnaðarsvæði og allt að 5 ha verslunar- og þjónustusvæði. Á jörðinni hefur verið rekin ferðaþjónusta samhlíða hefðbundinni landbúnaðarstarfsemi. Á skipulagssvæðinu eru tvö íbúðarhús, tvö gistihús og vélaskemma.

Kortagrunnar

Loftmyndir eru frá Loftmyndum ehf. Grunn gögn eru IS50v frá Landmælingum Íslands. Landamerki eru skv. skra.is (jan. 2019), gögn Þjóðskrár Íslands.

Skipulagsgögn

- Breyttur deiliskipulagsuppráttur í mkv. 1:2.000 sem sýnir skipulagssvæðið og aðkomu.
- Gildandi deiliskipulagsuppráttur í mkv. 1:2.000 sem sýnir skipulagssvæðið og aðkomu.
- Afstöðumynd í mkv. 1:50.000 sem er hluti af Aðalskipulagsupprætti fyrir Mýrdalshrepp 2012-2028.

2. DEILISKIPULAGSBREYTING

Skipulagssvæði

Afmörkun skipulagssvæðis breytist nokkuð, til vesturs en minnkað til norðurs og suðurs, verður áfram um 4 ha.

Byggingareitir

Skilmálar fyrir byggingareiti B1, B2, B4 og B5 verða óbreyttir.

B3 - (lóð 223487). Innan byggingarreits B3 er tæplega 110 m² íbúðarhús sem heitir Loðmundarstaðir (Landnr. 223487). Samkvæmt gildandi deiliskipulagi er heimilað fyrir allt að 200m² íbúðarhúsi. Heimilað verður að byggja nýtt, allt að 200m² íbúðarhús. Heildarbyggingamagn innan byggingarreits getur verið allt að 400 m². Nýtt íbúðarhús skal taka mið að núverandi íbúðarhúsi varðandi útlit og mænishæð. Mænishæð allt að 6m miðað hæð jarðvegs umhverfis húsin.

B6 - nýr byggingareitur. Íbúðarhús er á reitnum, skráð stærð 265m² (Þjóðskrá júní 2019). Bygging hefur verið nýtt til ferðaþjónustu. Heimilað er að stækka byggingar og byggja m.a. garðkál, móttökúhús og þjónustueiningu. Heildarbyggingamagn innan byggingarreits getur verið allt að 500m². Hönnun og útlit bygginga skal taka mið af þeim húsum sem fyrir eru.

B7 - nýr byggingareitur. Heimilt er að byggja allt að byggja allt að fjögur starfsmannahús í tengslum við núverandi ferðaþjónustu, hvert um sig allt að 60 m². Heildarbyggingamagn innan byggingarreits getur verið allt að 250m². Mænishæð getur verið allt að 4 m m.v. gólfhæð. Mænisstefna er frjálss. Gert er ráð fyrir nýju hreinsivirki fyrir húsin, möguleg staðsetning er sýnd á upprætti. Húsin verða staðsett á óskiptu landi og fyrir liggur samþykki annarra landeigenda.

3. UMVERFISÁHRIF

Um er að ræða frekari uppbygging á svæðinu er í góðum tengslum við núverandi ferðaþjónustustarfsemi á svæðinu og nýir sömu aðkomu. Settir eru inn nýir byggingareitir, annars vegar utan um núverandi íbúðarhús og hins vegar um ný starfsmannahús. Einnig er gert ráð fyrir byggingun nýs íbúðarhúss. Áhrif af deiliskipulagsbreytingunni eru metin óveruleg.

Að öðru leiti gilda skilmálar gildandi deiliskipulags.

Deiliskipulagsbreytingin, sem auglýst hefur verið skv. 43. gr. skipulagslaga nr. 123/2010, með síðari breytingum, var samþykkt af sveitarstjórn Mýrdalshrepps þann _____

f.h. Mýrdalshrepps

SÓLHEIMAHJÁLEIGA

Deiliskipulagsbreyting



Verk: 8121 - 001	Dags: 10.06.2019
Mkv. 1:2.000 í A2	Breytt:
Unnið: GLS	Rýnt: ÁJ
Samþykkt:	TILLAGA