

Afstöðumynd  
1 : 500

### Skýringar.

01 - Matshluti

Byggingareitur

Lóðarmörk

Mörk sérafnota

### Almennt

Grenndarkynnig á fyrirhugaðri byggingu við mýrarbraut 14-16 Vík í Mýrdal.

Mhl.01 0101 91,3 m<sup>2</sup>  
 Mhl.01 0102 93,5 m<sup>2</sup>  
 Mhl.01 0103 93,5 m<sup>2</sup>  
 Mhl.01 0104 93,5 m<sup>2</sup>

Hús í allt: 371,8 m<sup>2</sup>  
 Lóð: 1.320 m<sup>2</sup>

Nýtingarhlutfall: 0,28

Bílastæði: Tvö stæði fyrir hverja íbúð.

**Pro-Ark Teiknistofa**  
 Mýrarbraut 14 og 16, Vík í Mýrdal  
 4-20-085

Afstöðumynd og lýsing

Eiríkur Vignir Pálsson BFÍ Kt: 010975-4179

Kjartan Sigurbjartsson BFÍ Kt: 190275-5319

Teikn. RÓ  
 Dags. 17.10.2022  
 Mkv. 1:500  
 Blaðast. A2

A-100

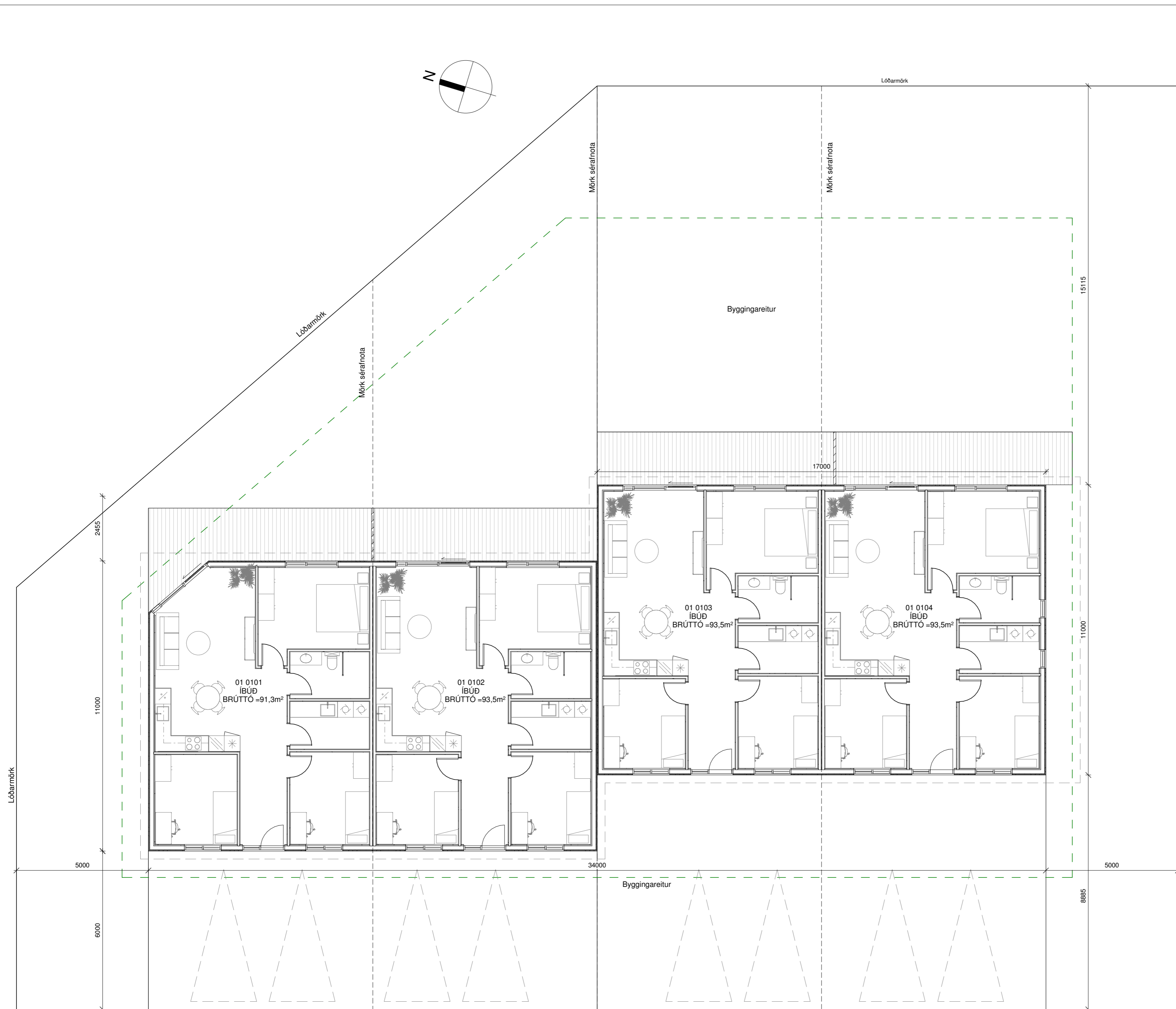
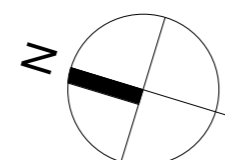

**Skýringar.**

- 01 - Matshluti
- Byggingareitur
- Lóðarmörk
- Mörk sérafnota

**Pro-Ark Teiknistofa**  
 Mýrarbraut 14 og 16, Vík í Mýrdal  
 4-20-085

Grunnmynd

Eiríkur Vignir Pálsson BFÍ Kt: 010975-4179

Kjartan Sigurbjartsson BFÍ Kt: 190275-5319

Teikn. RÓ  
 Dags. 17.10.2022  
 Mkv. 1:100  
 Blaðast. A2

**A-111**

Grunnmynd  
 1 : 100



**Pro-Ark Teiknistofa**  
 Mýrarbraut 14 og 16, Vík í Mýrdal  
 4-20-085

Útlit

Eiríkur Vignir Pálsson BFÍ Kt: 010975-4179

Kjartan Sigurbjartsson BFÍ Kt: 190275-5319

Teikn. RÓ  
 Dags. 17.10.2022  
 Mkv. -  
 Blaðast. A2

**A-201**