

Breytingartillaga

Fyrir breytingu. Kvarði: 1:50.000 [A4]

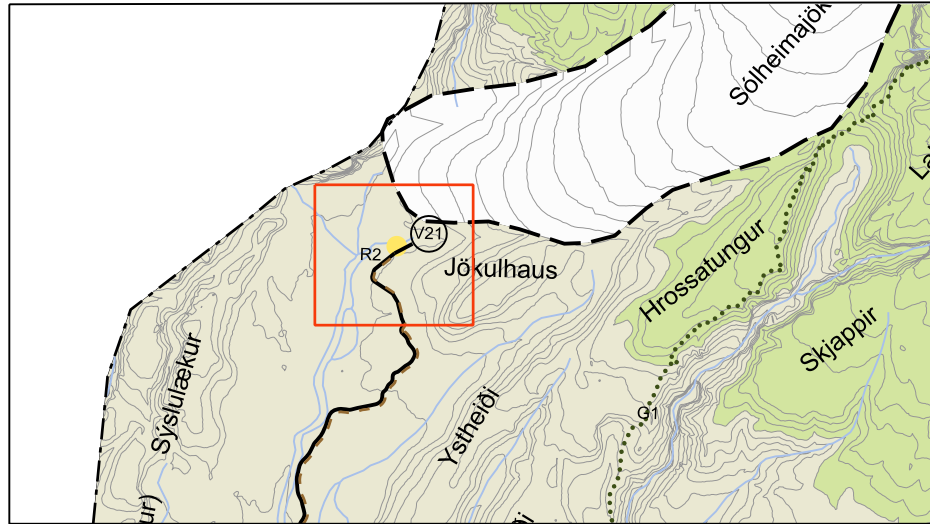

Eftir breytingu. Kvarði: 1:50.000 [A4]

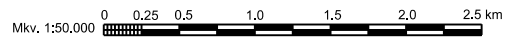
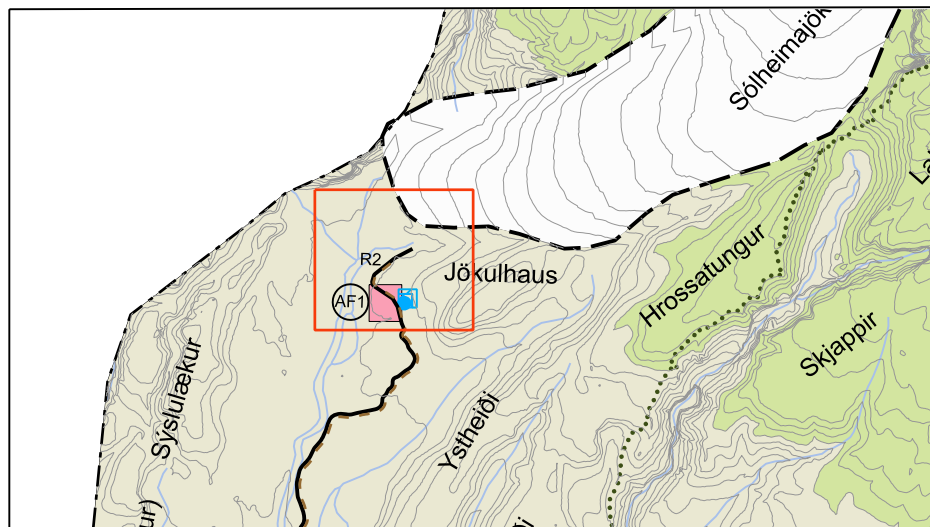

Skýringar

Land use:

- Afmörkun breytingarsvæðis
- Sveitarfélagsmörk
Municipal boundaries
- Mörk svæðisskipulags Miðhálandis
Central highlands boundaries
- Landbúnaður
Agriculture area
- Obyggð svæði
Natural area
- Svæði fyrir frístundabyggð
Leisure housing
- Þéttbýli
Dense area
- Vötn, ár og sjór
Lakes, rivers and sea
- Svæði fyrir þjónustustofnanir
Public institutions
- Verslunar- og þjónustusvæði
Retail and service area
- Afþreyingar- og ferðamannasvæði
Recreational and tourist area
- Opin svæði til sérstakra nota
Recreational area
- Efnistökusvæði
Quarry
- Ⓡ Friðlystar fornminjar
Protected archeological sites
- ✕ Fjarskiptasendar
Telecommunication transmitters
- Flugvöllur
Airport
- Vatnsvernd, brunnsvæði
Water protection area I
- Vatnsvernd, grannsvæði
Water protection area II
- Vatnsvernd, fjarsvæði
Water protection area III
- Svæði á náttúruinjakrá
Nature reserve
- Friðlýst svæði
Protected area
- Hverfisverndarsvæði
Local conservation area
- Stofnvegur
Primary road
- Tængivegur
Secondary road
- Númer vega
Road numbers
- Aðrir vegir
Other roads
- Landsvegir
Mountain roads/paths
- Jarðgöng
Tunnel
- Reiðleiðir
Bridle paths
- Gönguleiðir
Pathways
- Varnargarðar
Flood barriers
- Ljósleiðari
Fiber optic cable
- Stofnlina raforku, háspennulina
Primary electric lines

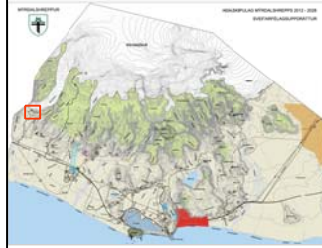

Úr Aðalskipulagi Mýrdalshrepps 2011-2028 - EKKÍ I kvarða.

Samþykkt og staðfesting

Aðalskipulagsbreyting þessi, sem auglýst hefur verið samkvæmt 31. gr. skipulagslaga nr. 123 /2010, var samþykkt í sveitarstjórn þann _____

Aðalskipulagsbreyting þessi var staðfest af Skipulagsstofnun þann _____



Skipulagsögn: Uppdrætti fylgir greinargerð ásamt umhverfisskýrslu.

Kortagrunnar: Aðalskipulag Mýrdalshrepps 2012-2028, VSO Ráðgjöf.

Hnitakerfi: ISN93. Kvarði: 1:50.000 [A4]

Breyting	Dags.	Tíðni	Skipulag



Telkning: 18108_brAsk_svu_L_02 Dags.: 04.10.2021

Skipulag: AK Yfirfarir: HTT

