

## Breytingartillaga

Fyrir breytingu. Kvarði: 1:50.000 [A4]

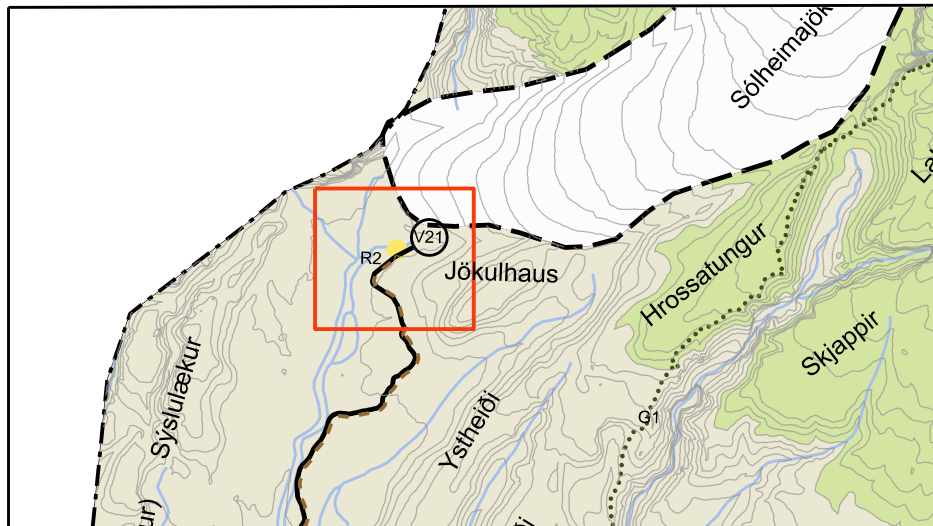

Eftir breytingu. Kvarði: 1:50.000 [A4]

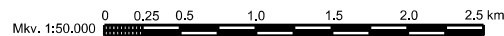
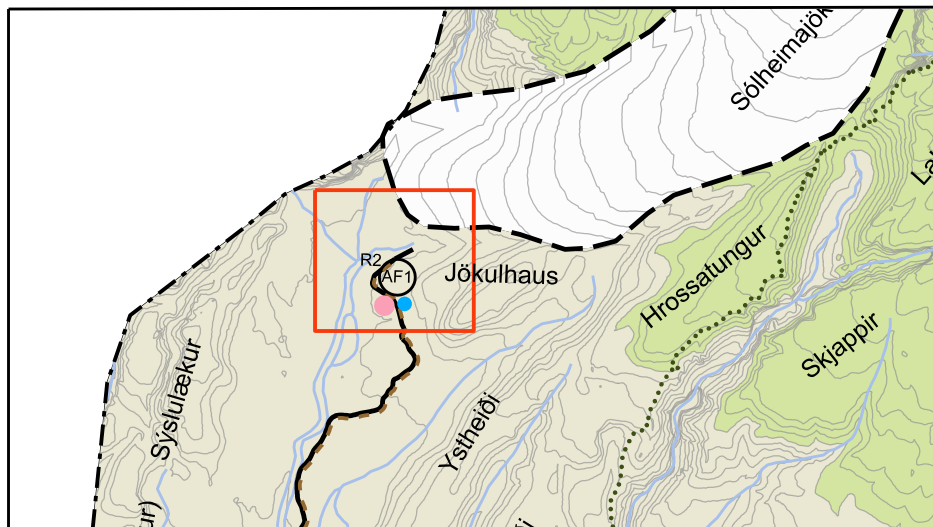

### Skýringar

Land use:

- Afmörkun breytingarsvæðis
- Sveitarfélagsmörk  
Municipal boundaries
- Mörk svæðisskipulags Miðhálandis  
Central highlands boundaries
- Landbúnaður  
Agriculture area
- Obyggð svæði  
Natural area
- Svæði fyrir frístundabyggð  
Leisure housing
- Þéttbýli  
Dense area
- Vötn, ár og sjór  
Lakes, rivers and sea
- Svæði fyrir þjónustustofnanir  
Public institutions
- Verslunar- og þjónustusvæði  
Retail and service area
- Afþreyingar- og ferðamannasvæði  
Recreational and tourist area
- Opin svæði til sérstakra nota  
Recreational area
- Efnistökusvæði  
Quarry
- Ⓡ Friðlýstar fornminjar  
Protected archeological sites
- Fjarskiptasendar  
Telecommunication transmitters
- Flugvöllur  
Airport
- Vatnsvernd, brunnsvæði  
Water protection area I
- Vatnsvernd, grannsvæði  
Water protection area II
- Vatnsvernd, fjarsvæði  
Water protection area III
- Svæði á náttúruminjaskrá  
Nature reserve
- Friðlýst svæði  
Protected area
- Hverfisverndarsvæði  
Local conservation area
- Stofnvegur  
Primary road
- Tengivegur  
Secondary road
- Númer vega  
Road numbers
- Aðrir vegir  
Other roads
- Landsvegir  
Mountain roads/paths
- Jarðgöng  
Tunnel
- Reiðleiðir  
Bridle paths
- Gönguleiðir  
Pathways
- Varnargarðar  
Flood barriers
- Ljósleiðari  
Fiber optic cable
- Stofnlna raforku, háspennulína  
Primary electric lines

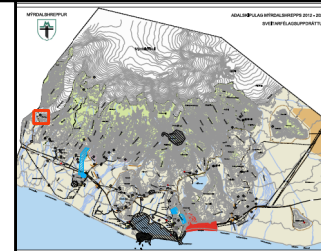

Úr Aðalskipulagi Mýrdalshrepps 2011-2028 - EKKI I kvarða.

## Samþykkt og staðfesting

Aðalskipulagsbreyting þessi, sem auglýst hefur verið samkvæmt 31. gr. skipulagslaga nr. 123/2010, var samþykkt í sveitarstjórn þann \_\_\_\_\_

Aðalskipulagsbreyting þessi var staðfest af Skipulagsstofnun þann \_\_\_\_\_



Skipulagsgögn: Uppdrætti fylgir greinargerð ásamt umhverfisskýrslu.

Kortagrunnar: Aðalskipulag Mýrdalshrepps 2012-2028. VSO Ráðgjöf.

Hnitakerfi: ISN93. Kvarði: 1:50.000 [A4]

C	10.05.2018	Umsetning Skipulagsstofnunar og Hæðingjónið/ÞRS	AK
B			

**VSÓ RÁÐGJÖF**

BORGARTUN 20, 105 REYKJAVÍK, SÍMI 555-0000, NETF: vs@vs.is

Tekning: 18108\_brAsk\_svu\_1\_02 Dags: 05.02.2018

Skipulag: AK Yfirfar: SGT

