

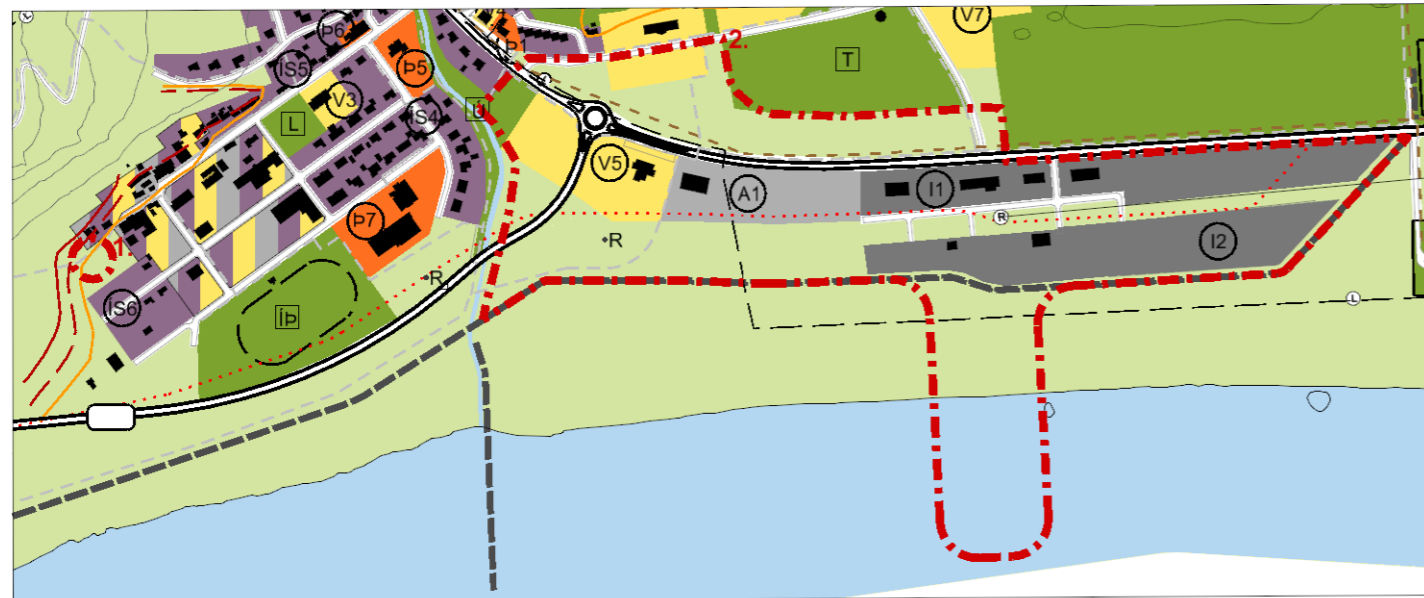

BREYTING Á AÐALSKIPULAGI MÝRDALSHREPPS 2012-2028

Austurhluti Víkur og spennistöð



Staðfest Aðalskipulag Mýrdalshrepps 2012-2028 dags. 5. mars 2013.

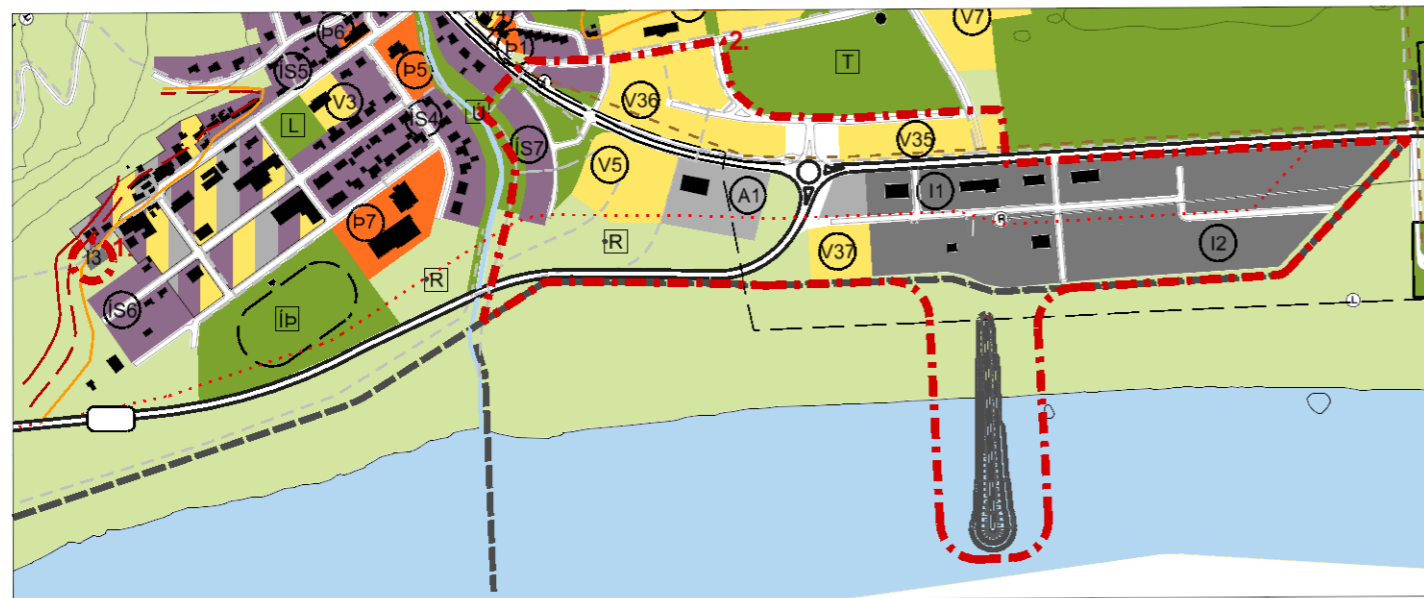

Breyting á Aðalskipulagi Mýrdalshrepps 2012-2028 dags. 5. mars 2013.

SKÝRINGAR:

- Íbúðabyggð
Residential area
- Íbúðabyggð (Blönduð svæði)
Mixed use: Residential, retail and service and light industry
- Iðnaðarsvæði
Industrial area
- Svæði fyrir þjónustustofnanir
Public institutions
- Verslunar- og þjónustusvæði
Retail and service area
- Opin svæði til sérstakra nota
Recreational area
- Öbyggð svæði
Natural area
- Athafnasvæði
Light industry, warehouses, wholesale
- Frístundabyggð
Leisure housing
- Sorpförgunarsvæði
Waste disposal area
- Víkjandi sorpförgunarsvæði
Recessive waste disposal area
- Efnistöðusvæði
Sand quarry
- Vötn, ár og sjór
Lakes and sea
- Vatnsverndarsvæði, brunnsvæði
Water protection area I
- Vatnsvernd, grannsvæði
Water protection area II
- Vatnsvernd, fjarsvæði
Water protection area III
- Borhola hitaveitu
Heating utility
- Göngustígar og gönguleiðir
Main pathways
- Reiðleiðir
Bridle paths
- Sjóvarnargarðar
Sea wall
- Nýr sjóvarnargarður
New sea wall
- Stofnbraut
Primary road
- Tengibraut
Secondary road
- Aðrir vegir
Other roads
- Jarðgöng
Tunnel
- Ljósleiðari
Fiber optic cable
- Stofnlögn rafveitu
Electricity lines
- Snjóflóðahætta, hættusvæði A
Avalanche danger area A
- Snjóflóðahætta, hættusvæði B
Avalanche danger area B
- Snjóflóðahætta, hættusvæði C
Avalanche danger area C
- Takmörk bygginga vegna sjávarrofs
Building restrictions due to abrasion
- Íbúðarsvæði sbr. kafli 4.2
Residential area according to chapter 4.2
- Svæði fyrir frístundabyggð sbr. kafli 4.3
Leisure housing according to chapter 4.3
- Svæði fyrir þjónustustofnanir sbr. kafli 5.2
Public institutions according to chapter 5.2
- Athafnasvæði sbr. kafli 2.2
Light industry according to chapter 2.2
- Iðnaðarsvæði sbr. kafli 2.3
Industrial area according to chapter 2.3
- Mörk breytingar

Aðalskipulagsbreyting þessi sem auglýst hefur verið skv. 36. gr. skipulagslaga nr. 123/2010 var samþykkt í sveitarstjórn þann _____ 2016 .

Aðalskipulagsbreytingin var staðfest af Skipulagsstofnun þann _____ 2016.

Auglýsing um gildistöku aðalskipulagsbreytingar var birt í B-deild þann _____ 2016.

Uppdrætti þessum fylgir greinargerð og umhverfisskýrsla dagsett 30.03.2016

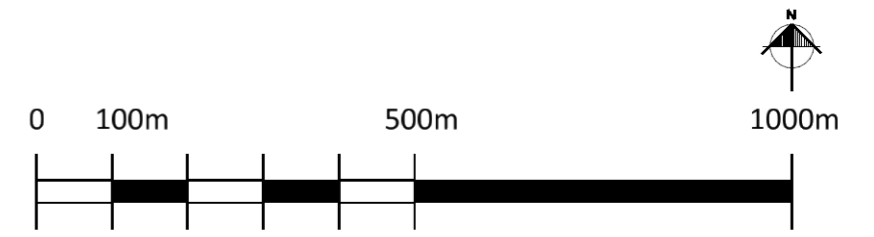

ADALSKIPULAG MÝRDALSHREPPS 2012-2028

BREYTINGARUPPDRÁTTUR

Dags: 30.03.2016 | Mkv: 1:10.000 | Teikn:mó

Margrét Ólafsdóttir og Yngvi Þór Loftsson

Teikn. nr.:	Breytt:
Verk nr.:	
Hannað:	

LANDMÓTUN. Hamraborg 12, 200 Kópavogi - sími: 575 5300 - fax: 554 5360 - netf: landmotun@landmotun.is